Le journal du Gers

Date de parution: Le jeudi 09 avril 2026 à 20h03

Article signé par: Roland HOUDAILLE

Adresse url de base: https://lejournaldugers.fr/index.php/article/90816-nogaro-forum-de-lemploi-local-multisectoriel

Nogaro : Forum de l'emploi local multisectoriel

Mardi 14 avril 2026

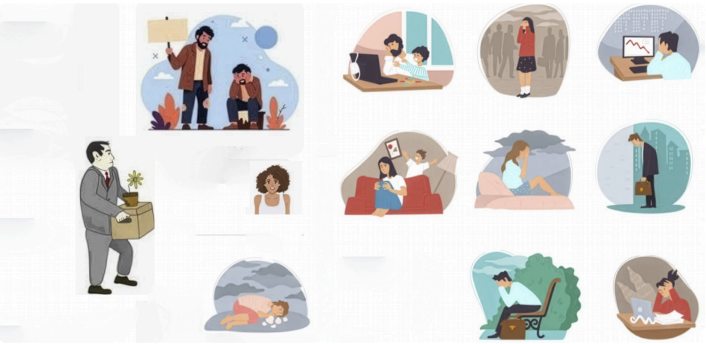

Nogaro : Forum de l'emploi local multisectoriel

Mardi 14 avril de 9 h 30 à 13 heures, la municipalité de Nogaro, la Communauté de communes du Bas-Armagnac et France Travail organisent un Forum de l'emploi à l'espace François-Mitterrand (la salle d'animation) de Nogaro.

Demandeurs d'emploi : n'oubliez pas vos CV !