

## Expo à deux au château de Cassaigne : une balade en aquarelle

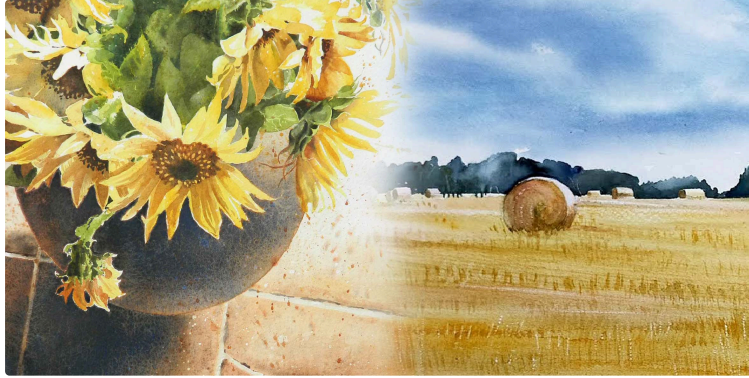

Expo à deux au château de Cassaigne : une balade en aquarelle

**Au cœur de la Gascogne, entouré des vignes d'Armagnac, le château de Cassaigne accueille une exposition singulière qui réunit deux univers artistiques autour d'un même médium : l'aquarelle.** De salle en salle, au fil d'une visite libre ou guidée, les œuvres de **Marie-Claude Canet** et **Carole Joubin** se dévoilent sur les murs de pierre, offrant une promenade picturale où paysages et natures mortes dialoguent avec élégance.



**Carole Joubin : l'aquarelle comme empreinte du temps**



### Marie-Claude Canet : la liberté des paysages

#### Une rencontre artistique

Si leurs styles diffèrent, les œuvres de Carole Joubin et de Marie-Claude Canet s'harmonisent dans cette exposition. Leur dialogue pictural crée une balade sensible et originale où se croisent mémoire, nature et poésie.

Le **vernissage** aura lieu **dimanche 14 septembre à 17 h**, en présence des artistes, accompagné des vins et flocs offerts par la cave du château. Une manière conviviale et artistique de célébrer la rentrée.

L'exposition est visible **jusqu'à fin décembre** au château de Cassaigne.

