Surprendre votre maman avec un cadeau unique

Le Bar à Couture de Bobine d'écureuil

Surprendre votre maman avec un cadeau unique

Envie de surprendre votre maman avec un cadeau unique, fait avec amour et 100% local ?

Ne cherchez plus : Le Bar à Couture de Bobine d'écureuil regorge de petites merveilles artisanales qui feront fondre son cœur

Bijoux en origami

Bracelets en pierres naturelles

Trousse et banane en velours tout doux

Lacets colorés pour égayer ses baskets

Bougies végétales

… et plein d’autres trésors à découvrir sur place !

Chaque pièce est créée à la main, avec passion, par des artisan·es d’ici.

Offrir une création locale, c’est faire plaisir à votre maman tout en soutenant l’artisanat et les créateurs de votre région.

Passez nous voir au Bar à Couture à l'Isle-Jourdain et trouvez le cadeau parfait pour une maman exceptionnelle

Dépêchez-vous, nos créations sont en série limitée… comme les mamans uniques ! @tout le monde

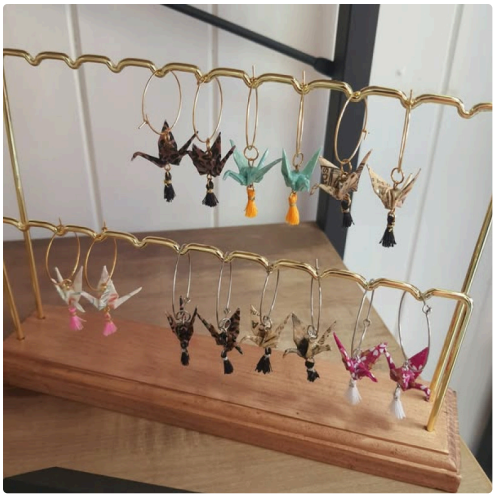

496769615_10236175505597064_5716400544839422610_n.jpg

497494529_10236175510597189_4626426810849120478_n.jpg