Date de parution: Le mercredi 06 mars 2024 à 14h38

Adresse url de base: https://lejournaldugers.fr/index.php/article/73964-cinema-marie-vermillard

Cinéma Marie Vermillard

Cinéma Marie Vermillard

Accéder aux autres cinéma

Lundi 04 mars 2024

Coup de coeur surprise 4 AFCAE Mars 2024

Séance prévu à : 20:30

Synopsis pas encore présent.

Voir la bande d'annonce

Mardi 05 mars 2024

Daaaaaali !

Séance prévu à : 20:30 **Genre :** Comédie, Fantastique **Durée :** 77 min

Réalisateur : Quentin Dupieux
Acteur : Anaïs Demoustier, Gilles Lellouche, Édouard Baer, Jonathan Cohen, Pio Marmaï

Une journaliste française rencontre Salvador Dali à plusieurs reprises pour un projet de documentaire.

Voir la bande d'annonce

Mercredi 06 mars 2024

Au fil des saisons - VO

Séance prévu à : 19:00 **Genre :** Comédie, Drame

Réalisateur : Marco La Via, Hanna Ladoul
Acteur : Catherine Deneuve, Andrea Riseborough, Morgan Saylor, Naima Hebrail Kidjo, John Robinson

Charlie, 20 ans, étudiante revient dans la ferme familiale en Virginie pour aider sa mère qui est souffrante. Elles ont une vision différente de la vie : Charlie étudie la finance tandis que Laura gère un élevage de poules. Après une longue absence, Solange, la mère de Laura, grand-mère de Charlie, débarque à la ferme... Elle est française, féministe et excentrique. Solange a quitté l'Amérique alors que sa fille était encore une enfant et elles ne se sont jamais beaucoup revues. Ces trois femmes, que rien ne semble rapprocher, réussiront-elles à vivre ensemble ?

Voir la bande d'annonce

Jeudi 07 mars 2024

L'Étoile filante

Séance prévu à : 20:30 **Genre :** Crime, Comédie **Durée :** 98 min

Réalisateur : Dominique Abel, Fiona Gordon
Acteur : Dominique Abel, Fiona Gordon, Kaori Ito, Philippe Martz, Bruno Romy

Boris est un barman qui vit dans la clandestinité après son implication dans un attentat. Son passé refait surface quand une victime le retrouve pour se venger. La rencontre avec le dépressif et solitaire Dom, son sosie, est le moyen parfait pour échapper à la vengeance. Mais Boris ignore l'existence de Fiona, détective privée, qui enquête sur la soudaine disparition de son ex-mari Dom.

Voir la bande d'annonce

Vendredi 08 mars 2024

Bolero

Séance prévu à : 20:30 **Genre :** Histoire, Musique **Durée :** 120 min

Réalisateur : Anne Fontaine
Acteur : Raphaël Personnaz, Doria Tillier, Jeanne Balibar, Emmanuelle Devos, Sophie Guillemin

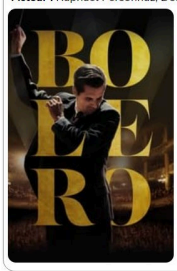

La vie du compositeur français, Maurice Ravel, et particulièrement de la création du Boléro en 1928, œuvre qui lui apporta la consécration internationale.

Voir la bande d'annonce

Samedi 09 mars 2024

La Zone d'intérêt - VO

Séance prévu à : 20:30 **Genre :** Drame, Histoire **Durée :** 105 min

Réalisateur : Jonathan Glazer

Réalisateur : Jonathan Glazer
Acteur : Christian Friedel, Sandra Hüller, Medusa Knopf, Daniel Holzberg, Ralph Herforth

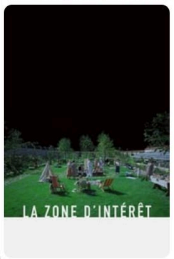

Seconde Guerre mondiale. L'histoire d'amour compliquée entre un officier nazi et la femme d'un kapo. Ce dernier tente de contourner l'horreur génocidaire mais il commence à avoir des soupçons envers son épouse.

Voir la bande d'annonce

Dimanche 10 mars 2024

Le Royaume de Kensuke

Séance prévu à : 15:00 **Genre :** Aventure, Animation, Drame, Familial **Durée :** 84 min

Réalisateur : Neil Boyle, Kirk Hendry
Acteur : Sally Hawkins, Cillian Murphy, Raffey Cassidy, Aaron MacGregor, Ken Watanabe

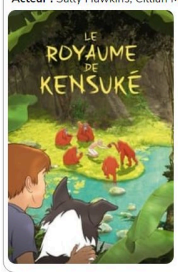

L'incroyable histoire de Michael, 11 ans, parti faire un tour du monde à la voile avec ses parents, avant qu'une terrible tempête ne le propulse par-dessus bord avec sa chienne Stella. Échoués sur une île déserte, comment survivre ? Un mystérieux inconnu vient alors à leur secours en leur offrant à boire et à manger. C'est Kensuké, un ancien soldat japonais vivant seul sur l'île avec ses amis les orangs-outans depuis la guerre. Il ouvre à Michael les portes de son royaume et lorsque des trafiquants de singes tentent d'envahir l'île, c'est ensemble qu'ils uniront leurs forces pour sauver ce paradis...

Voir la bande d'annonce

Bob Marley: One Love - VO

Séance prévu à : 18:00 **Genre :** Musique, Drame **Durée :** 104 min

Réalisateur : Reinaldo Marcus Green
Acteur : Kingsley Ben-Adir, Lashana Lynch, Jesse Cilio, Tosin Cole, Michael Gandolfini

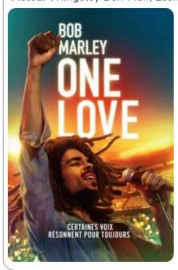

Biopic sur la vie et la carrière de Bob Marley, qui est considéré comme l'un des artistes les plus prolifiques de l'histoire et qui est largement célébré pour avoir fait connaître le genre reggae au cours de ses presque 20 ans de carrière, avant de décéder en 1981 à l'âge de 36 ans, d'un cancer.

Voir la bande d'annonce

Mardi 12 mars 2024

Cocorico

Séance prévu à : 20:30 **Genre :** Comédie

Réalisateur : Julien Hervé
Acteur : Christian Clavier, Didier Bourdon, Sylvie Testud, Marianne Denicourt, Julien Pestel

Les Bouvier-Sauvage, grande famille aristocrate, rencontrent les Martin, beaucoup plus modestes, à l'annonce du mariage de leurs enfants. Pour l'occasion, les futurs mariés offrent à leurs parents des tests ADN, qui vont dévoiler leurs réelles origines. Les résultats totalement inattendus vont faire l'effet d'une bombe.

Voir la bande d'annonce