Date de parution: Le mardi 09 janvier 2024 à 17h01

Adresse url de base: https://lejournaldugers.fr/index.php/article/72466-cinema-marie-vermillard

Cinéma Marie Vermillard

le programme de la semaine

MARIE VERMILLARD

Masseube

CINÉMA DE MASSEUBE

Cinéma Marie Vermillard

Mardi 09 janvier 2024

Les Trois Mousquetaires: Milady

Séance prévu à : 20:30 **Genre :** Aventure, Action **Durée :** 115 min

Réalisateur : Martin Bourboulon
Acteur : François Civil, Vincent Cassel, Romain Duris, Pio Marmaï, Eva Green

Du Louvre au Palais de Buckingham, des bas-fonds de Paris au siège de La Rochelle... Dans un Royaume divisé par les guerres de religion et menacé d'invasion par l'Angleterre, une poignée d'hommes et de femmes vont croiser leurs épées et lier leur destin à celui de la France.

Voir la bande d'annonce

Mercredi 10 janvier 2024

5 hectares

Séance prévu à : 19:00 **Genre :** Comédie **Durée :** 94 min

Réalisateur : Émilie Deleuze
Acteur : Lambert Wilson, Marina Hands, Laurent Poitrenaux, Lionel Dray, Anne-Lise Heimburger

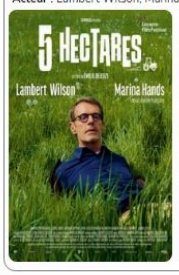

Qu'est-ce qui conduit un homme établi à mettre en péril son confort, sa carrière et son couple ? La passion, d'autant plus brûlante qu'elle est tardive, pour cinq hectares de terre limousine. Mais la terre se mérite, surtout quand on vient de la ville. Voilà Franck précipité dans la quête du Graal. Il lui faut un tracteur.

Voir la bande d'annonce

Jeudi 11 janvier 2024

L'Innocence - VO

Séance prévu à : 20:00 **Genre :** Drame, Thriller **Durée :** 126 min

Réalisateur : Hirokazu Kore-eda
Acteur : Sakura Ando, Eita Nagayama, Soya Kurokawa, Hinata Hiiragi, Yuko Tanaka

Le comportement du jeune Minato est de plus en plus préoccupant. Sa mère, qui l'élève seule depuis la mort de son époux, décide de confronter l'équipe éducative de l'école de son fils. Tout semble désigner le professeur de Minato comme responsable des problèmes rencontrés par le jeune garçon. Mais au fur et à mesure que l'histoire se déroule à travers les yeux de la mère, du professeur et de l'enfant, la vérité se révèle bien plus complexe et nuancée que ce que chacun avait anticipé au départ...

Voir la bande d'annonce

Vendredi 12 janvier 2024

Jeff Panacloc - À la poursuite de Jean-Marc

Séance prévu à : 20:30 **Genre :** Comédie **Durée :** 90 min

Réalisateur : Pierre-François Martin-Laval
Acteur : Jeff Panacloc, Claude Perron, Nicolas Marié, Théodore Le Blanc, Mathias Minne

La rencontre entre Jeff Panacloc et sa marionnette Jean-Marc qui est vivante.

Voir la bande d'annonce

Samedi 13 janvier 2024

Goodbye Julia - VO

Séance prévu à : 20:30 **Genre :** Drame **Durée :** 120 min

Réalisateur : Mohamed Kordofani
Acteur : Eiman Yousif, Siran Riak, Nazar Gomaa, Ger Duany, Issraa Elkogali Häggström

À la veille de la division du Soudan, Mona, ex-chanteuse nord-soudanaise, cherche à se racheter d'avoir accidentellement causé la mort d'un homme sud-soudanais, en engageant sa femme comme domestique.

Voir la bande d'annonce

Dimanche 14 janvier 2024

Kina & Yuk : renards de la banquise

Séance prévu à : 15:00 **Genre :** Familial, Aventure

Réalisateur : Guillaume Maidatchevsky
Acteur : Capucine Sainson-Fabresse, Corinne Masiero, Virginie Efira

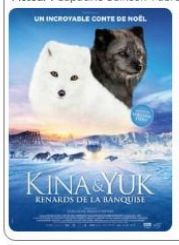

Kina et Yuk, un couple de renards polaires prêt à fonder leur famille, vivent paisiblement sur la banquise du grand Nord Américain. La température est anormalement douce et la nourriture de plus en plus rare, obligeant Yuk à s'aventurer toujours plus loin pour subvenir à leurs besoins. Quand soudain, un craquement terrible causé par la fonte des glaces va venir perturber cette nature majestueuse et séparer nos renards, isolés chacun sur un bout de la banquise. Ils vont devoir braver tous les dangers et explorer de nouveaux territoires dans l'espoir de se retrouver à temps pour la naissance de leurs petits.

Voir la bande d'annonce

Winter Break - VO

Séance prévu à : 18:00 **Genre :** Comédie, Drame **Durée :** 133 min

Réalisateur : Alexander Payne
Acteur : Paul Giamatti, Dominic Sessa, Da'Vine Joy Randolph, Carrie Preston, Brady Hepner

Un instructeur maussade d'une école préparatoire de la Nouvelle-Angleterre reste sur le campus pendant les vacances de Noël pour garder une poignée d'étudiants qui n'ont nulle part où aller. Il noue bientôt un lien improbable avec un fauteur de troubles intelligent, mais endommagé, et avec la cuisinière en chef de l'école, une femme qui vient de perdre un fils pendant la guerre du Vietnam.

Voir la bande d'annonce

Mardi 16 janvier 2024

La Fille de son père

Séance prévu à : 20:30 **Genre :** Comédie, Drame **Durée :** 91 min

Réalisateur : Erwan Le Duc
Acteur : Nahuel Pérez Biscayart, Céleste Brunnquell, Maud Wyler, Mohammed Louridi, Mercedes Dassy

Étienne a vingt ans à peine lorsqu'il tombe amoureux de Valérie, et guère plus lorsque naît leur fille Rosa. Puis Valérie s'en va et les abandonne. Étienne choisit de ne pas en faire un drame, ils se construisent une vie heureuse. Seize ans et demi plus tard, alors que le père et la fille vont se séparer à leur tour, chacun pour vivre sa vie, le passé ressurgit...

Voir la bande d'annonce