Coronavirus : l'ARS Occitanie fait le point ce mardi à 18 h 30

L'épidémie reste toujours très active en Occitanie

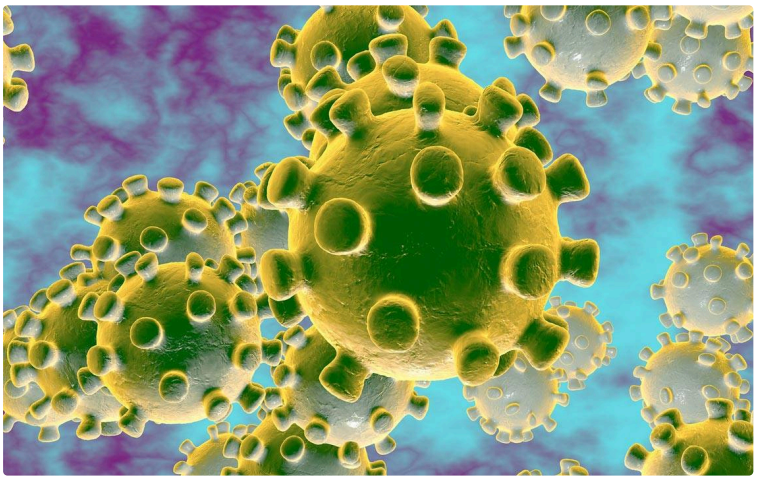

Coronavirus : l'ARS Occitanie fait le point ce mardi à 18 h 30

Ce bulletin récapitulatif n°256 fait le point sur l'activité des équipes hospitalières de la région : encore 1882 hospitalisations en cours (-64) dont 166 en réanimation et soins critiques (-9) et on déplore 7204 décès à l'hôpital (+43 en 4j).

Même si la situation s'améliore progressivement l'épidémie reste toujours très active en Occitanie. Après une baisse régulière, les indicateurs épidémiologiques repartent à la hausse avec une légère progression du taux de positivité et plus de 5000 nouveaux cas positifs en moyenne par jour. Le taux d'incidence est également en progression dans certains départements et pour la moyenne régionale. L'activité hospitalière, en hospitalisation conventionnelle comme dans les services de réanimation, est en légère diminution, ce qui allège la tension sur nos équipes soignantes. Dans ce contexte, il est nécessaire de ne pas relâcher tous nos réflexes de protection : c'est d'autant plus important que l'épidémie de grippe est encore très présente actuellement dans notre région. Restons prudents.

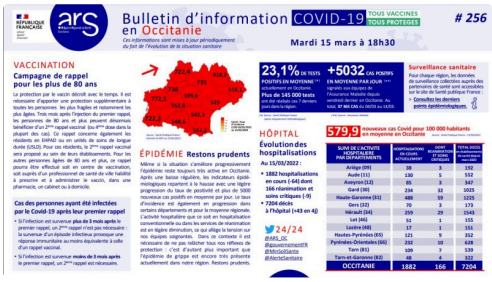

Bulletin d'information COVID-19 en Occitanie

256

Mardi 15 mars à 18h30

VACCINATION

Campagne de rappel pour les plus de 80 ans

23,1% DE TESTS POSITIFS EN MOYENNE

+5032 CAS POSITIFS EN MOYENNE PAR JOUR

Surveillance sanitaire

HÔPITAL

Évolution des hospitalisations

579,9 nouveaux cas Covid pour 100 000 habitants en moyenne en Occitanie

ÉPIDÉMIE Restons prudents

15 MARS 2022.JPG