Le journal du Gers

Date de parution: Le lundi 28 février 2022 à 11h16

Article signé par: Pierre DUPOUY - Cathy GUILBAUD-DUPOUY

Adresse url de base: https://lejournaldugers.fr/index.php/article/55457-une-journee-dediee-a-dame-nature-a-montreal-du-gers

Une journée dédiée à Dame Nature à Montréal du Gers !

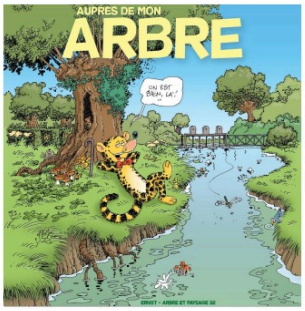

Une journée dédiée à Dame Nature à Montréal du Gers !

Vendredi 4 mars, rendez-vous pour une journée spéciale dédiée à la Nature à Montréal du Gers.

10h-12h : Serge Ernst alias Jo la Genette en dédicace !

« Auprès de mon arbre », son nouveau livre réalisé en partenariat avec **Arbre & Paysage 32.**

15h-17h : Balade-Causerie « Auprès de ma vigne » en compagnie d'Annie Pavan d'Arbre & Paysage 32.

Départ de la Fabrique à Souvenirs, Office de Tourisme, Place de l'Hôtel de ville

Sur réservation au 05 62 28 00 80.

Fabrique à Souvenirs
Montréal-du-Gers
4 Mars
2022
La Fabrique s'enracine
Wow!
We go green
Tree & trick
GRATUIT
10H-12H : ~~Jo la Genette~~ est en dédicace !
Serge Ernst
15H-17H : Balade-Causerie « Auprès de ma vigne »
avec "Arbre et Paysage 32"
Office de Tourisme
Place de l'hôtel de ville
05 62 28 00 80 – www.tourisme-condom.com

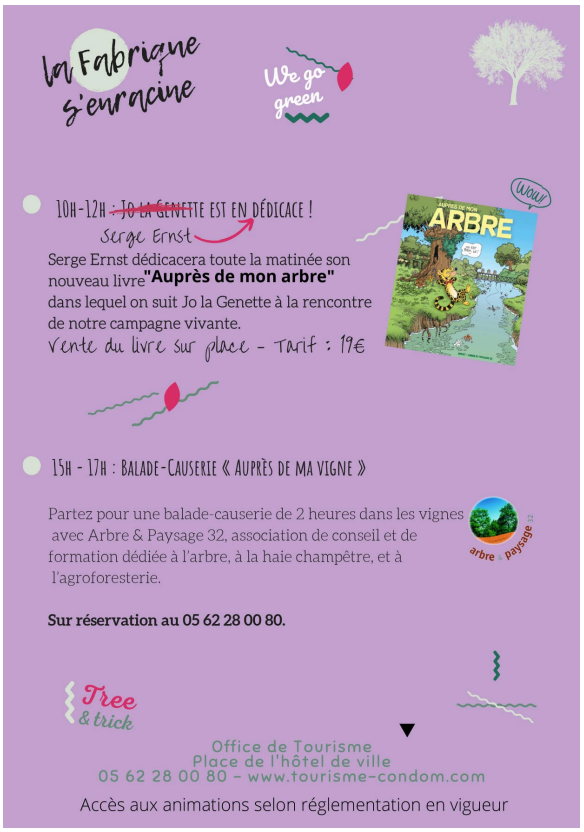
La Fabrique s'enracine
We go green
10H-12H : ~~Jo la Genette~~ est en dédicace !
Serge Ernst
Serge Ernst dédicacera toute la matinée son nouveau livre **"Auprès de mon arbre"** dans lequel on suit Jo la Genette à la rencontre de notre campagne vivante.
Vente du livre sur place - Tarif : 19€
Wow!
ARBRE
15H - 17H : Balade-Causerie « Auprès de ma vigne »
Partez pour une balade-causerie de 2 heures dans les vignes avec Arbre & Paysage 32, association de conseil et de formation dédiée à l'arbre, à la haie champêtre, et à l'agroforesterie.
arbre & paysage 32
Sur réservation au 05 62 28 00 80.
Tree & trick
Office de Tourisme
Place de l'hôtel de ville
05 62 28 00 80 – www.tourisme-condom.com
Accès aux animations selon réglementation en vigueur