

L'artiste peintre Marie Miègeville joue la couleur

Marie MIÈGEVILLE
ARCHI-structures
Du 01 au 22 Avril 2019



Office de Tourisme, bureau de Samatan
Ouvert lundi et jeudi de 10h à 12h / 14h30 à 17h
mercredi de 10h à 12h ,
Samedi de 9h30 à 12h30
Savès
TOURISME Gers
LOMBEZ | SAMATAN
3 Rue du Chanoine Dieuzaide
Tel: 05 62 62 55 40

L'artiste peintre Marie Miègeville joue la couleur

L'univers de l'artiste se situe dans une mise en scène graphique, les mouvements abstraits sont dans des formes plutôt orientées vers le cubisme, accompagnées de traits horizontaux ou verticaux, c'est un dialogue immédiat du peintre avec la couleur.

Cette nouvelle exposition est à découvrir à l'Office de tourisme du Savès, 3 rue Chanoine Dieuzaide, à Samatan, du 01 au 22 avril .

Horaires et jours d'ouverture : ouvert lundi et jeudi de 10 h à 12 h et de 14 h 30 à 17 h, mercredi de 10 h à 12 h et samedi de 9 h 30 à 12 h 30

Contact : 05 62 62 55 40

Marie MIÈGEVILLE
ARCHI-structures
Du 01 au 22 Avril 2019

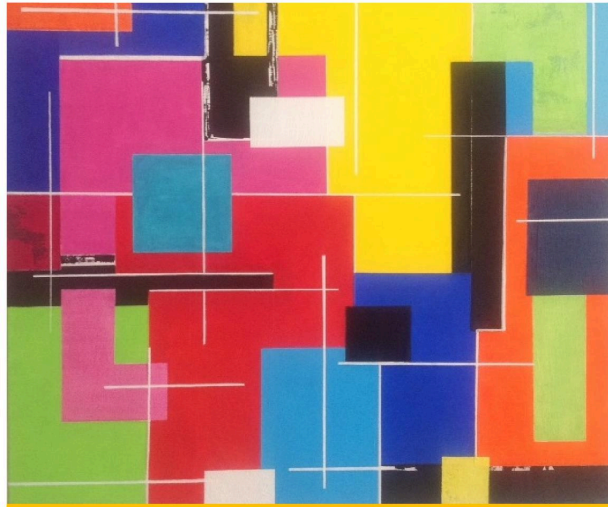

Office de Tourisme, bureau de Samatan

Ouvert lundi et jeudi de 10h à 12h / 14h30 à 17h
mercredi de 10h à 12h ,

Samedi de 9h30 à 12h30

3 Rue du Chanoine Dieuzaide

Tel: 05 62 62 55 40

Savès
TOURISME *Gers*
LOMBEZ | SAMATAN