Date de parution: Le lundi 21 juillet 2025 à 23h23

Adresse url de base: https://lejournaldugers.fr/article/85467-cinema-de-l-astarac

cinéma de l 'Astarac

cinéma de l 'Astarac

MERCREDI 23 JUILLET A 17H30

F1® LE FILM

2h 35min | Action
De Joseph Kosinski
Avec Brad Pitt, Damson Idris, Javier Bardem
EN VOST

Sonny Hayes était le prodige de la F1 des années 90 jusqu'à son terrible accident. Trente ans plus tard, devenu un pilote indépendant, il est contacté par Ruben Cervantes, patron d'une écurie en faillite qui le convainc de revenir pour sauver l'équipe et prouver qu'il est toujours le meilleur. Aux côtés de Joshua Pearce, diamant brut prêt à devenir le numéro 1, Sonny réalise vite qu'en F1, son coéquipier est aussi son plus grand rival, que le danger est partout et qu'il risque de tout perdre.

MERCREDI 23 JUILLET A 20H30

L'Aventura

1h 47min | Comédie
De Sophie Letourneur
Avec Philippe Katerine, Sophie Letourneur, Bérénice Vernet

Les vacances d'été. Sardaigne, Italie. Un (road) trip en famille. Claudine, bientôt 11 ans, raconte leurs aventures au fur et à mesure. Quand Raoul, son frère de 3 ans, ne l'en empêche pas.

SAMEDI 26 JUILLET A 14H30

Superman

2h 09min | Action, Aventure, Science Fiction
De James Gunn
Avec David Corenswet, Rachel Brosnahan, Nathan Fillion

Superman se retrouve impliqué dans des conflits aux quatre coins de la planète et ses interventions en faveur de l'humanité commencent à susciter le doute. Percevant sa vulnérabilité, Lex Luthor, milliardaire de la tech et manipulateur de génie, en profite pour tenter de se débarrasser définitivement de Superman. Lois Lane, l'intrépide journaliste du Daily Planet, pourra-t-elle, avec le soutien des autres méta-humains de Metropolis et le fidèle compagnon à quatre pattes de Superman, empêcher Luthor de mener à bien son redoutable plan ?

SAMEDI 26 JUILLET A 17H30

Eddington

2h 25min | Comédie, Thriller, Western
De Ari Aster
Avec Joaquin Phoenix, Pedro Pascal, Emma Stone
Interdit - 12 ans
VOST

Mai 2020 à Eddington, petite ville du Nouveau Mexique, la confrontation entre le shérif et le maire met le feu aux poudres en montant les habitants les uns contre les autres.

MARDI 29 JUILLET A 14H30

Les Schtroumpfs - Le film

1h 32min | Animation, Comédie, Famille, Musical, Comédie musicale
De Chris Miller (LX)
Avec Sofia Essaïdi, Rihanna, Jérôme Commandeur
Titre original Smurfs
à partir de 6 ans

Lorsque le Grand Schtroumpf est mystérieusement kidnappé par les vilains sorciers : Razamel et Gargamel, la Schtroumpfette et son meilleur ami Le Schtroumpf Sans-Nom partent en mission pour le retrouver ! Commence alors une aventure délirante où nos héros bleus vont croiser la route de nouveaux amis hauts en couleur comme Mama Poot et ses petits. Les Schtroumpfs doivent prendre en main leur destin pour sauver celui du monde entier !

MARDI 29 JUILLET A 18H00

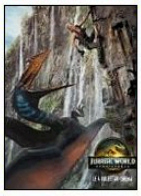

Jurassic World : Renaissance

2h 13min | Action, Aventure
De Gareth Edwards
Avec Scarlett Johansson, Jonathan Bailey, Mahershala Ali

Cinq ans après JURASSIC WORLD : LE MONDE D'APRÈS, l'environnement de la planète s'est révélé hostile pour la plupart des dinosaures. Ceux qui subsistent vivent dans des zones équatoriales isolées, aux conditions proches de celles de leur ère d'origine. Parmi ces créatures terrifiantes, trois spécimens renferment peut-être la clé d'un remède capable de changer le destin de l'humanité.

MARDI 29 JUILLET A 20H30

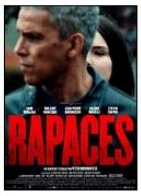

Rapaces

1h 44min | Thriller
De Peter Dourountzis
Avec Sami Bouajila, Mallory Wanecque, Jean-Pierre Darroussin

Samuel, journaliste, et Ava, sa fille et stagiaire, couvrent pour leur magazine le meurtre d'une jeune fille attaquée à l'acide. Frappé par la brutalité de ce meurtre, ainsi que par l'intérêt de sa fille pour l'affaire, Samuel décide de mener une enquête indépendante, à l'insu de sa rédaction, et découvre des similitudes troublantes avec le meurtre d'une autre femme…