

## On roule mieux à La Romieu...

La voie est libre!



On roule mieux à La Romieu...

Depuis jeudi matin, on peut de nouveau traverser le village par la D41. Commencée mi-novembre 2024, la première phase des travaux est achevée, même si des aménagements paysagers et des plantations restent à effectuer. Pour ne pas gêner la période estivale et touristique la seconde phase reprendra à l'automne.

Le chantier était d'importance: reprise complète de l'assainissement et de l'évacuation de eaux pluviales, création de parkings enherbés, rétrécissement de la voie de circulation et création de trottoirs, réfection complète de l'enrobé, etc...

La seconde phase consistera à continuer l'ouvrage jusqu'à la sortie du village côté route d'Astaffort, avec création de trottoirs et aménagement de l'accès à la boulangerie.

Outre l'embellissement du village, rappelons que le but recherché était aussi de diminuer la vitesse parfois excessive de certains véhicules et la création de places de parking pour éviter le stationnement "sauvage" lors des fêtes et manifestations. On verra dès cet été si les objectifs seront atteints.



\_MG\_2228\_edited.jpg



\_MG\_2232\_edited.jpg



\_MG\_2229\_edited.jpg

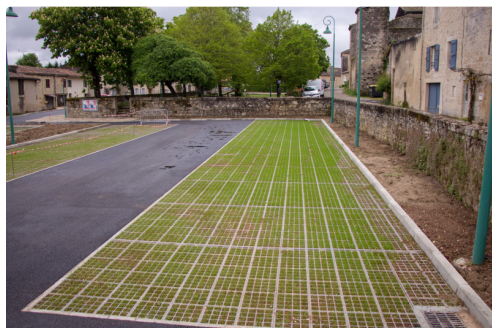

\_MG\_2226\_edited.jpg