

## journée du tourisme vert



journée du tourisme vert

Ce matin au domaine de **Castagné à Auch**, **Véronique** accueillait Christiane Pieters, Présidente et les adhérents des **Gîtes de France du Gers**.



"Localement, nous nous unissons à nos partenaires institutionnels, les Offices de Tourisme le Comité Départemental du Tourisme, dans une démarche de valorisation de notre image GERS riche d'authenticité et d'art de vivre. Le tourisme représente un poids économique précieux au sein duquel nos activités d'accueil à la Ferme et d'hébergement chez l'habitant par l'habitant pèsent considérablement. Le lien fort entre les marques de l'agritourisme Bienvenue à la Ferme et Gîtes de France sont l'essence du tourisme du Gers et nous devons conserver cette union."

" Dans un contexte hyper concurrentiel, je reste persuadée qu'affirmer notre rôle comme partenaire du développement du territoire ainsi que notre singularité par la qualité de nos produits sera la meilleure garantie de notre pérennité."



Stéphanie Nedelec, chef d'orchestre de ou plutôt des assemblées , Association Gîtes de France Gers Gascogne, Association Gers Tourisme et Bienvenue à la ferme, présentait les différents bilans, approuvés tous à l'unanimité.



## Bienvenue à la Ferme

Bilan d'activité 2018 : à la fin de l'année 2018, 130 adhérents pour 144 prestations. 12 nouveaux adhérents et 14 nouvelles prestations.

**Mangez fermier** : 33 Domaines du vignoble, 30 producteurs de foie gras, 40 saveurs gourmandes.

**Vivez fermier / Se restaurer** : ferme auberge 8, goûters & casse-croûtes fermiers 4.

**Découvrir & s'amuser** : ferme pédagogique 4, ferme de découverte 7, ferme équestre 11.

**Dormir** : camping 7

## Communication



La Carte 2018 : 18 000 exemplaires : distribués aux Offices du Tourisme et structures d'hébergements.

Internet : Remontée sur la plate-forme départementale CDTL

Sites Bienvenue à la Ferme, départemental, régional et national

Page Facebook : 1200 fans

## Les actions phares de l'année 2018 :

Printemps à la Ferme 6ème édition : 17 fermes ont ouvert leurs portes afin de partager et de faire découvrir leur métier, leur passion, leurs produits.

Marchés à la Ferme : 19ème édition : Valoriser Les agriculteurs et Les produits Locaux, et organiser des événements festifs et conviviaux sur les fermes gersoises. 21 marchés, 10 000 visiteurs.

Tablée Gourmande à Auch et Fleurance : 1500 visiteurs.

Participation aux Foires- Salons- Évènements : Salon International de Paris en Février- Festival de Bandas à Condom et Pentecôte à Vic en Mai - Match de rugby à Auch en Mai - Jazz in Marciac en Juillet-Août - Gascogne Agri, Fête de la Gastronomie et Marchés flottants en Septembre - Circa et Ciné 32 en Octobre - REGAL à Toulouse en décembre



**Gîtes de France Gers** : Bilan d'activité 2018 : 478 gîtes, 18 gîtes groupe, 92 maisons d'hôtes pour 325 chambres, 10 parcs de chalets, 14 campings.

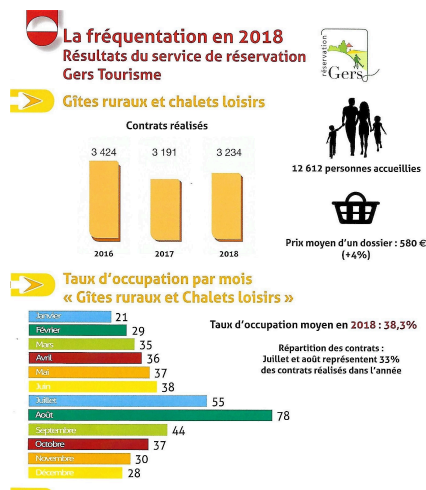

La matinée se terminait par les interventions de Véronique Mascarenc ( Grand Auch Cœur de Gascogne), José-Louis Pereira ( directeur du CDT 32), Joël Bouilh Président des caves de St Mont ( venu présenter "les visites guidées du vignoble"), et Bernard Malabirade Président de la chambre d'agriculture clôturait les débats.

Christiane Pieters Présidente:

A noter:

**PRINTEMPS à la ferme**

**BIENVENUE à la ferme**

**FERMES OUVERTES**  
*1<sup>er</sup> & 2 Juin 2019*

**DANS LE GERS**

RETROUVEZ LES FERMES PARTICIPANTES SUR  
**www.printempsalaferme.com**

Venez NOUS VOIR | bienvenuealaferme.com



l'assistance nombreuse.



Joël Bouilh Président des caves de St Mont.



Bernard Malabirade Président de la chambre d'agriculture.