

## La galerie de l'Âne bleu expose au château de Pallanne

Rémi Trotureau et Robert Kéramsi à Trinqu'âmes



La galerie de l'Âne bleu expose au château de Pallanne

C'est une première ! Samedi, en fin d'après-midi, a eu lieu au Trinqu'âmes, le nouveau restaurant du château de Pallanne, le vernissage des expositions de Rémi Trotureau et de Robert Kéramsi.

Ce dernier expose également à l'Âne bleu.

Il y avait pas mal de monde, tous ravis de se trouver dans un aussi beau cadre.

Dans la cour du château, en plein air, Rémi avait également exposé plusieurs de ses personnages qui intriguent toujours autant le visiteur.

Cette exposition peut se visiter jusqu'au 28 avril aux heures d'ouverture du restaurant.

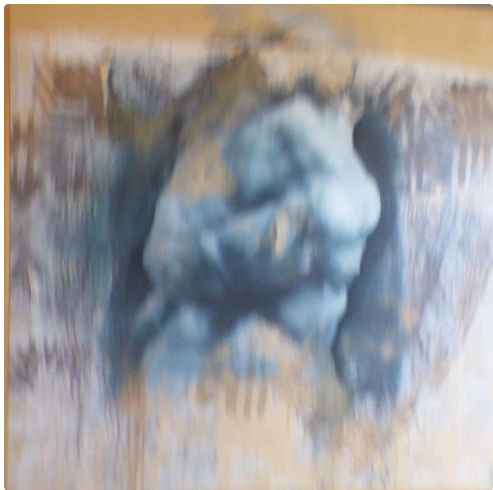

Une peinture de Rémi



P1080165 (5).JPG